

TRIBUNAL SUPERIOR DE JUSTICIA DEL ESTADO DE TLAXCALA

RFC: HTS680101G47

PÓLIZA No.: C04HHG0004

Póliza No.: C04HHG0004
 Fecha: 15 ABR 2024
 Cheque o Clave: TRANS 88276UY01WBU
 Beneficiario: 0004289
 Nombre: BAÑUELOS MENESES ANEL
 Concepto: VIATICOS A COMPROBAR PARA ASISTIR Y TENE
 UNA PARTICIPACION EN EL CONGRESO INTERNA
 CIONAL DE JURISPRUDENCIA EL 16 DE ABRIL
 Fecha de Impresión: 22 ABR 2024

Cuenta Contable:	Nombre:	Debe:	Haber:
1) 1.1.2.3.1.13	DEUDORES DIVERSOS POR COBRAR A CORTO PLAZO GASTOS A COMPROBAR 2024 GASTOS POR COMPROBAR Fuente financ.: 1.01 RECURSOS FISCALES (ESTATALES) Ficha por cobrar: VAC-BAMA-PTSJ587 Deudor: 0004289	5,000.00	
2) 1.1.1.2.3.1.1	BAÑUELOS MENESES ANEL BANCOS/TESORERÍA 2016 BANCOS/ TESORERIA PARTICIPACIONES ESTATALES HSBC 4058024027 Fuente financ.: 1.01 RECURSOS FISCALES (ESTATALES)		5,000.00
		5,000.00	5,000.00

TRIBUNAL SUPERIOR DE JUSTICIA DEL ESTADO DE TLAXCALA
 RFC: HTS680101G47
 PÓLIZA No.: D04HHG0008

Póliza No.: D04HHG0008
 Fecha: 18 ABR 2024
 Requisición No.: 04HHG00008
 Concepto: BAÑUELOS MENESES ANEL, VIATICOS A COMPRO
 BAR PARA ASISTIR Y PARTICIPAR EN EL CON
 GRESO INTERCACIONAL DE JURISP 16/04/2024
 Fecha de Impresión: 06 MAY 2024

Cuenta Contable:	Nombre:	Debe:	Haber:
1) 5.1.3.7.5	SERVICIOS DE TRASLADO Y VIÁTICOS VIÁTICOS EN EL PAÍS Fuente financ.: 1.01 RECURSOS FISCALES (ESTATALES) Unid. adm.: 3045 PRESIDENCIA Proyecto: 00 NO APLICA Región: 00 NO APLICA Municipio: 000 NO APLICA Programa: 2024 MEJORA DE LA EFICIENCIA EN LA IMPARTICIÓN DE JUSTICIA, MEDIANTE EL FORTALECIMIENTO DE LA INFRAESTRUC Componente: 03 FUNCIÓN JURISDICCIONAL DEL TRIBUNAL SUPERIOR DE JUSTICIA DEL ESTADO DE TLAXCALA APOYADA POR DIVERSAS Actividad: 01 ATENCIÓN Y SEGUIMIENTO EN TIEMPO DE LOS ACUERDOS DE PRESIDENCIA DESARROLLADOS Función: 121 GOBIERNO JUSTICIA IMPARTICIÓN DE JUSTICIA COG: 3751 VIÁTICOS EN EL PAÍS Ficha por pagar: VAC-BAMA-PTSJ/629 Acreedor: 0004289 BAÑUELOS MENESES ANEL Contrato: VAC-BAMA-PTSJ/629	2,047.00	
2) 2.1.2.9.12	OTROS DOCUMENTOS POR PAGAR A CORTO PLAZO 2024/ OTROS DOCUMENTOS POR PAGAR A C/P Fuente financ.: 1.01 RECURSOS FISCALES (ESTATALES) Ficha por pagar: VAC-BAMA-PTSJ/629 Acreedor: 0004289 BAÑUELOS MENESES ANEL Contrato: VAC-BAMA-PTSJ/629		2,047.00
3) 2.1.2.9.12	OTROS DOCUMENTOS POR PAGAR A CORTO PLAZO 2024/ OTROS DOCUMENTOS POR PAGAR A C/P Fuente financ.: 1.01 RECURSOS FISCALES (ESTATALES) Ficha por pagar: VAC-BAMA-PTSJ/629 Acreedor: 0004289 BAÑUELOS MENESES ANEL Contrato: VAC-BAMA-PTSJ/629	2,047.00	
4) 1.1.1.2.3.1.1	BANCOS/TESORERÍA Contrato: VAC-BAMA-PTSJ/629		2,953.00

TRIBUNAL SUPERIOR DE JUSTICIA DEL ESTADO DE TLAXCALA
 RFC: HTS680101G47
 PÓLIZA No.: D04HHG0008

Cuenta Contable:	Nombre:	Debe:	Haber:
	2016 BANCOS/ TESORERIA PARTICIPACIONES ESTATALES HSBC 4058024027 Fuente financ.: 1.01 RECURSOS FISCALES (ESTATALES)		
5) 1.1.2.3.1.13	DEUDORES DIVERSOS POR COBRAR A CORTO PLAZO GASTOS A COMPROBAR 2024 GASTOS POR COMPROBAR Fuente financ.: 1.01 RECURSOS FISCALES (ESTATALES) Ficha por cobrar: VAC-BAMA-PTSJ587 Deudor: 0004289 BAÑUELOS MENESES ANEL		5,000.00
		7,047.00	7,047.00

Póliza Presupuestal: D04HHG0008

Cuenta Presup:	Nombre:	Debe:	Haber:
1) 8.2.4.1	PRESUPUESTO DE EGRESOS COMPROMETIDO		2,047.00
1) 8.2.5.1	PRESUPUESTO DE EGRESOS DEVENGADO	2,047.00	
3) 8.2.6.1	PRESUPUESTO DE EGRESOS EJERCIDO		2,047.00
3) 8.2.7.1	PRESUPUESTO DE EGRESOS PAGADO	2,047.00	
		4,094.00	4,094.00

TRIBUNAL SUPERIOR DE JUSTICIA DEL ESTADO DE TLAXCALA
RFC: HTS680101G47
REQUISICIÓN No.: 04HHG00008

Cuenta Presup.: Nombre: Debe: Haber:

=====

Firma de quien requiere

Firma de quien autoriza



PODER JUDICIAL
DEL ESTADO DE TLAXCALA
2024 - 2026

PODER JUDICIAL DEL ESTADO DE TLAXCALA

PRESIDENCIA

Oficio No PTSJ/587/2024.

MTRO. FABÍAN MONTIEL GÓMEZ
TESORERO DEL PODER JUDICIAL
DEL ESTADO DE TLAXCALA
PRESENTE.

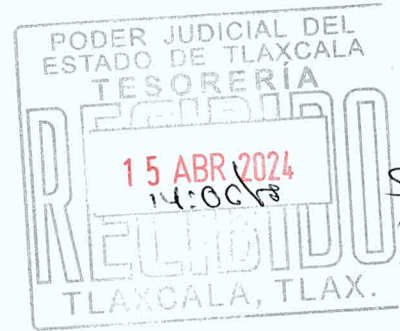

Por este medio, comunico a Usted que, la suscrita en mi carácter de Presidenta del Honorable Tribunal Superior de Justicia y del Consejo de la Judicatura del Estado, participaré en el **"Congreso Internacional de Jurisprudencia"**, el cual tendrá verificativo a las 09:00 hrs del día 16 de abril del año en curso, en las instalaciones de la Escuela Judicial del Estado de México, sito Josefa Ortíz de Domínguez Norte No. 306 Col. Santa Clara, Toluca, Estado de México.

Por lo anterior, solicito a Usted gire sus instrucciones a quien corresponda para que se me proporcionen los viáticos correspondientes por la cantidad de \$5,000.00 (Cinco mil pesos, 100/00 m.n.), para gastos diversos a comprobar.

Lo anterior en términos de lo dispuesto en los lineamientos de Racionalidad, Austeridad y Disciplina Presupuestal del Poder Judicial del Estado.

ATENTAMENTE

Santa Anita Huiloac, Apizaco, Tlax., 15 de abril de 2024.



MAGISTRADA ANEL BAÑUELOS MENESES
PRESIDENTA DEL TRIBUNAL SUPERIOR DE JUSTICIA Y DEL CONSEJO DE LA
JUDICATURA DEL ESTADO DE TLAXCALA 2024 - 2026

c. c. p. **minutaro**
ABM'jcmd.



HONORABLE TRIBUNAL SUPERIOR DE JUSTICIA
DEL ESTADO DE TLAXCALA

TESORERÍA

FORMATO DE AUTORIZACIÓN DE TRANSFERENCIAS

NÚMERO	FECHA DEL DÍA	CONSECUTIVO RHYM	No. DE DOCUMENTO	NOMBRE DEL BENEFICIARIO	MONTO	BANCO	CUENTA O CLABE INTERBANCARIA	CONCEPTO
1	15/04/2024			BAÑUELOS MENESES ANEL	\$ 5,000.00	BBVA	012834015865423725	VIATICOS A COMPROBAR, PARA ASISTIR Y TENER UNA PARTICIPACION EN EL CONGRESO INTERNACIONAL DE JURISPRUDENCIA EL DIA 16 DE ABRIL EN EL EDO. DE MEXICO
TOTAL					\$ 5,000.00			

DATOS DEL BANCO DE RETIRO

BANCO	HSBC
CUENTA	4058024027

FIRMAS AUTORIZADAS

MTRA. ANEL BAÑUELOS MENESES
MAGISTRADA PRESIDENTA DEL H. TRIBUNAL SUPERIOR DE JUSTICIA Y
DEL CONSEJO DE LA JUDICATURA

C.P.C. FABIÁN MONTIEL GÓMEZ
TESORERO DEL PODER JUDICIAL

Usted ha autorizado este pago

El estatus de este pago 88276UY01WBU es: **En proceso por el banco**

Resumen de Pagos- Pagos Prioritarios

Pagar desde	Referencia numérica	88276UY01WBU
HONORABLE TRIBUNAL SUPERIOR DE JUST MX MXHBMICA4058024027 MXN	Tipo de Transacción	Pago prioritario

Pagar a
ANEL BANUELOS MENESES
MX 012834015865423725 MXN

Monto **MXN 5,000.00**

Fecha valor esperada **Lun 15 Abr 2024**
Esta es la fecha en la que se espera que su cuenta sea cargada. Por favor asegúrese que la Cuenta de Débito tiene los fondos suficientes para cubrir el pago.

Your reference **VIATICOS**

Ubicación del banco beneficiario **México**

Identificador del Banco beneficiario **Código del Banco Receptor 012**

Identificador del Banco beneficiario **BBVA MEXICO**

Concepto de Pago **CONGRESO INTERNAC DE JURISPRUD 16 ABRIL**

Referencia Numérica **150424**



PODER JUDICIAL
DEL ESTADO DE TLAXCALA
2024 - 2026

PODER JUDICIAL DEL ESTADO DE TLAXCALA
PRESIDENCIA
Oficio No. PTSJ/629/2024
Asunto: El que se indica

Santa Anita Huiloac, Apizaco Tlaxcala; 18 de abril de 2024.

MTRO. FABÍAN MONTIEL GÓMEZ
TESORERO DEL PODER JUDICIAL
DEL ESTADO DE TLAXCALA
PRESENTE

Por medio del presente le envío un cordial saludo, y en seguimiento al oficio número PTSJ/587/2024, donde se me proporcionó los viáticos para participar en el "Congreso Internacional de Jurisprudencia" que se llevó a cabo el día 16 de abril del año en curso, a las 09:00 horas, en las instalaciones de la Escuela Judicial del Estado de México, sito en Josefa Ortiz de Domínguez Norte No. 306 Col. Santa Clara, Toluca, Estado de México, por lo anterior; anexo al presente las facturas y ticket que a continuación se describen, con la finalidad de justificar los viaticos otorgados, y el remanente realizado mediante transferencia bancaria a la cuenta de este Tribunal.

Monto otorgado \$ 5,000.00

Núm.	Fecha	Núm. de factura y/o folio fiscal	Monto de a factura	Concepto
1.	15/04/2024	19445	\$667.00	Alimentos
2.	16/04/2024	68028	\$1,380.00	Hospedaje
Total de gastos			\$2,047.00	

Remanente \$ 2,953.00

Sin más por el momento, me despido de Usted.



ATENTAMENTE
Hacer justicia es hacer el bien



PODER JUDICIAL
DEL ESTADO DE TLAXCALA
2024 - 2026

MAGISTRADA ANEL BAÑUELOS MENESES
PRESIDENTA DEL TRIBUNAL SUPERIOR DE JUSTICIA Y DEL CONSEJO DE LA
JUDICATURA DEL ESTADO DE TLAXCALA



PODER JUDICIAL
DEL ESTADO DE TLAXCALA

2024 - 2026

PODER JUDICIAL DEL ESTADO DE TLAXCALA

PRESIDENCIA

Oficio No PTSJ/587/2024.

**MTRO. FABÍAN MONTIEL GÓMEZ
TESORERO DEL PODER JUDICIAL
DEL ESTADO DE TLAXCALA
PRESENTE.**

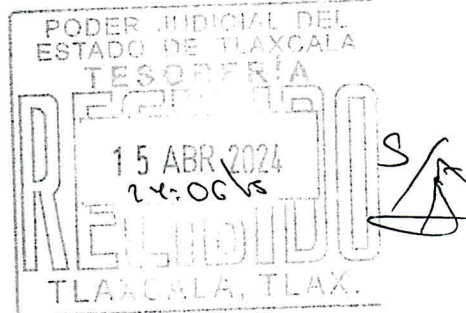

Por este medio, comunico a Usted que, la suscrita en mi carácter de Presidenta del Honorable Tribunal Superior de Justicia y del Consejo de la Judicatura del Estado, participaré en el "Congreso Internacional de Jurisprudencia", el cual tendrá verificativo a las 09:00 hrs del día 16 de abril del año en curso, en las instalaciones de la Escuela Judicial del Estado de México, sito Josefa Ortíz de Domínguez Norte No. 306 Col. Santa Clara, Toluca, Estado de México.

Por lo anterior, solicito a Usted gire sus instrucciones a quien corresponda para que se me proporcionen los viáticos correspondientes por la cantidad de \$5,000.00 (Cinco mil pesos, 100/00 m.n.), para gastos diversos a comprobar.

Lo anterior en términos de lo dispuesto en los lineamientos de Racionalidad, Austeridad y Disciplina Presupuestal del Poder Judicial del Estado.

ATENTAMENTE
Santa Anita Huiloac, Apizaco, Tlax., 15 de abril de 2024

MAGISTRADA ANEL BAÑUELOS MENDEZ JUDICIAL
PRESIDENTA DEL TRIBUNAL SUPERIOR DE JUSTICIA Y DEL CONSEJO DE LA
JUDICATURA DEL ESTADO DE TLAXCALA 2024 - 2026

c. c. p. minutaro
ABM/jcmd.



PODER JUDICIAL
DEL ESTADO DE MÉXICO

"2024. Año del Bicentenario de la Erección del Estado Libre y Soberano de México"

Congreso Internacional de Jurisprudencia

Lineamientos para el desarrollo de las mesas de trabajo

A continuación, se detallan los principales puntos para la conducción y desarrollo de las mesas de trabajo:

- **Duración:** 2 horas
- **Presentación:** corresponderá a él o la maestra de ceremonia la bienvenida y la presentación de la mesa de trabajo.

I. Fase inicial

Persona moderadora (primera intervención):

Bienvenida al público y ponentes. Entrada de la temática de la mesa de trabajo. Lectura de semblanzas y presentación general. (5 minutos)

Personas ponentes (primera intervención):

Cada una de las personas ponentes tendrán una intervención inicial de 15 minutos.

II. Fase interactiva

Persona moderadora (segunda intervención):

Una vez que concluyan las intervenciones iniciales, la persona moderadora tendrá 2 minutos para dar pie a la fase de comentarios de las personas ponentes, respecto a las intervenciones iniciales del resto de participantes. Se sugiere que de manera muy breve se resalten los puntos fundamentales y se hagan cuestionamientos que detone la interacción.

Personas ponentes (segunda intervención):

Las personas ponentes tendrán 10 minutos para hacer comentarios respecto a las posturas manifestadas.



PODER JUDICIAL
DEL ESTADO DE MÉXICO

"2024. Año del Bicentenario de la Erección del Estado Libre y Soberano de México"

III. Fase de preguntas

Las preguntas del público se harán llegar a través de un código QR. Dichas preguntas serán filtradas por el equipo de la Coordinación y se le harán llegar a la persona moderadora.

Persona moderadora (tercera intervención):

La persona moderadora leerá las preguntas filtradas, se recomienda mencionar quien es la persona que la realizó.

Personas ponentes (cuarta intervención):

Responderán las preguntas del público.

Persona moderadora (cierre de la mesa de trabajo)- 3 minutos.

Al terminar la conferencia se realizará la entrega de reconocimientos y obsequios.

Justificación

A partir del mes de octubre del 2022 con la Ley Orgánica del Poder Judicial del Estado de México, se creó un nuevo sistema de jurisprudencia que incluye importantes innovaciones y que requiere un proceso paulatino de implementación que abarca su difusión, capacitación y puesta en práctica. El Congreso se comprende como una herramienta que puede contribuir a fortalecer este proceso.

Importancia de la Jurisprudencia

La jurisprudencia es uno de los principales medios con que cuenta un sistema jurídico, para promover condiciones de justicia en una sociedad. Hoy se vive a nivel mundial una etapa de especial desarrollo de esta fuente del derecho como respuesta a las exigencias de mayores niveles de justicia para las personas.

Siempre se ha reconocido que un sistema jurídico que se apoya excesivamente en la ley como fuente de Derecho, reduce sus niveles de seguridad jurídica y provoca un excesivo formalismo en el actuar de sus juzgadores.

Por eso es necesario que exista un desarrollo constante en los sistemas de jurisprudencia que permita la generación, aplicación y difusión de los criterios judiciales.

Temas a tratar

De forma genérica se mencionan los temas a tratar

- La relevancia de la jurisprudencia en la dinámica de los sistemas jurídicos actuales
- La nueva era de la jurisprudencia en el sistema jurídico mexicano
- La importancia de desarrollar la jurisprudencia por parte de los órganos judiciales locales
- La interrelación entre la jurisprudencia a nivel federal y a nivel local
- La necesidad de incluir la jurisprudencia como un contenido fundamental en la educación jurídica
- La jurisprudencia como una herramienta para la defensa efectiva de los derechos humanos
- La participación de las y los abogados litigantes en el desarrollo de la jurisprudencia
- La tecnología como una herramienta fundamental para la difusión de la jurisprudencia

MARTES 16 DE ABRIL DE 2024

9:00 AM – 10:00 AM / Ceremonia de inauguración

10:00 AM – 11:00 AM

El impacto de la jurisprudencia en los sistemas jurídicos actuales

Dr. Joseph Aguiló Regla

Moderador: Consejero Pablo Espinosa Márquez

11:30 AM – 1:30 PM

El desarrollo de la jurisprudencia en los poderes judiciales locales

1. Dr. Ricardo Alfredo Sodi Cuellar
2. Mtra. Anel Bañuelos Meneses
3. Dra. Mariela Ponce Villa
4. Mtra. Rebeca Stella Aladro Echeverría

Moderador: Mgdo. Mario Eduardo Navarro Cabral

1: 30 PM – 3:00 PM / Horario de comida

3:00 PM – 5:00 PM

El nuevo sistema de jurisprudencia del PJEDOMEX

1. Dr. Ricardo J. Sepúlveda I.
2. Mgdo. José Noé Gómora Colín
3. Mtro. Michael Rolla Negrete Cárdenas
4. Dr. Hiram Raúl Piña Libien

Moderadora: Mgda. Sara Gabriela Bonilla López

5:30 PM – 6:30 PM

La nueva etapa de la jurisprudencia en el sistema jurídico mexicano

Dr. José Ramón Cossío

Moderador: Consejero Enrique Víctor Manuel Vega Gómez

Congreso Internacional de Jurisprudencia

MIÉRCOLES 17 DE ABRIL DE 2024

9:00 AM – 10:00 AM

Una introducción a la teoría del precedente judicial

Dr. Rodolfo Luis Vigo

Moderador: Mgdo. Juan Manuel Télles Martínez

10:30 AM – 11:30 AM

Retos de la Jurisprudencia en México

Dra. Margarita Luna Ramos

Moderador: Consejera Cristel Yunuen Pozas Serrano

12:00 PM – 1:30 PM

La interacción de la jurisprudencia a nivel federal y local

1. Mgda. María Alejandra Almazán Barrera
2. Mgda. María Emilia Hortencia Molina de la Puente
3. Juez. Eduardo Osorio Rosado
4. Dra. Gladys Fabiola Morales Ramírez
5. Dr. Alfonso Herrera García

Moderador: Mgdo. José Luis Maya Mendoza

1: 30 PM – 3:00 PM / Horario de comida

3:00 PM – 5:00 PM

La jurisprudencia como contenido fundamental de la educación jurídica

1. Dr. Hugo Alejandro Concha Cantú
2. Mtro. Arturo Ramos Sobarzo
3. Dra. Andrea Pozas Loyo
4. Dr. Jorge Alejandro Vázquez Caicedo

Moderadora: Dr. Juan Carlos Abreu y Abreu

5:30 PM - 6:30 PM

Importancia de la jurisprudencia en la impartición de justicia a nivel local

Dra. Armida Ramírez Dueñas

Moderador: Dr. Ricardo J. Sepúlveda I.

Congreso Internacional de Jurisprudencia

JUEVES 18 DE ABRIL DE 2024

9:00 AM – 10:00 AM

La jurisprudencia y los derechos humanos

Dra. Claudia Aguilar Barroso

Moderadora: Consejera Edna Edith Escalante Ramírez

10:30 AM – 11:30 AM

Visión prospectiva de la jurisprudencia en el desarrollo de los sistemas jurídicos

Dr. Richard Albert

Moderador: Dr. Rafael Estrada Michel

12:00 PM – 1:30 PM

La tecnología y el acceso a la jurisprudencia

1. Dr. Daniel Trejo Medina
2. Ing. Adrián Díaz Luján

Moderador: Ing. Moisés Francisco Lima Valdez

1: 30 PM – 3:00 PM / Horario de comida

3:00 PM – 5:00 PM

La jurisprudencia desde el litigio

1. Dr. Gustavo de Silva Gutiérrez
2. Mtra. Ileri Elizabeth García Ramos
3. Dra. Claudia Lizbeth González Flores
4. Dr. Roberto Alpízar González

Moderadora: Mgda. Blanca Colmenares Sánchez

5:30 PM – 6:30 PM / Conclusiones y Clausura

Dr. Ricardo J. Sepúlveda I.



INFORMACIÓN DE MESA DE TRABAJO

Día: martes 16 de abril de 2024

Lugar: Escuela Judicial del Estado de México

Hora: 11:30 AM – 1:30 PM

Tema: El desarrollo de la jurisprudencia en los poderes judiciales locales

Ponentes que la integran la mesa:

1. Dr. Ricardo Alfredo Sodi Cuellar; Presidente del Tribunal Superior de Justicia y del Consejo de la Judicatura del Estado de México
2. Mtra. Anel Bañuelos Meneses; Presidenta del Tribunal Superior de Justicia y del Consejo de la Judicatura del estado de Tlaxcala
3. Dra. Mariela Ponce Villa; Presidenta del Tribunal Superior de Justicia y del Consejo de la Judicatura del estado de Querétaro
4. Mtra. Rebeca Stella Aladro Echeverría; Presidenta del Tribunal Superior de Justicia, del Consejo de la Judicatura y representante del Poder Judicial del estado de Hidalgo

Moderador: Mgdo. Mario Eduardo Navarro Cabral

DESARROLLO DE MESA DE TRABAJO

El tema “El desarrollo de la jurisprudencia en los poderes judiciales locales” tiene como finalidad destacar los aspectos clave que influyen en la emisión de jurisprudencia en las entidades federativas, sus implicaciones e impacto ante su ausencia en la impartición de justicia, así como la relevancia de impulsar su formación.

A su vez, el tema permite no solo abordar lo ya mencionado, sino los retos y desafíos a que se enfrentan las entidades federativas ante el sistema federal, cuáles son las potenciales mejoras en los sistemas judiciales locales, así como la relevancia de intercambio de experiencias entre Tribunales.

Finalmente, a través del diálogo se busca reflexión sobre la importancia de fortalecer la jurisprudencia en los poderes judiciales locales, así como promover un desarrollo jurídico más sólido y equitativo a nivel local.

Martes 16 de abril

09:00 am - 10:00 am

Inauguración

10:00 am - 11:00 am

Conferencia

El impacto de la jurisprudencia en los sistemas jurídico actuales

Moderador

Consejero Pablo Espinosa Márquez



Dr. Joseph Aguiló Regla

Catedrático de Filosofía del Derecho de la Universidad de Alicante

11:30 am - 01:30 pm

Mesa de trabajo

El desarrollo de la jurisprudencia en los poderes judiciales locales

Moderador

Mgdo. Mario Eduardo Navarro Cabral



Dr. Ricardo Sodi Cuellar

Magistrado Presidente del Tribunal Superior de Justicia y del Consejo de la Judicatura del Estado de México



Mtra. Anel Bañuelos Meneses

Presidenta del Tribunal Superior de Justicia y del Consejo de la Judicatura del estado de Tlaxcala



Mtra. Rebeca Stella Aladro Echeverría

Presidenta del Tribunal Superior de Justicia, del Consejo de la Judicatura y representante del Poder Judicial del estado de Hidalgo



Dra. Mariela Ponce Villa

Presidenta del Tribunal Superior de Justicia y del Consejo de la Judicatura del estado de Querétaro

03:00 pm - 05:00 pm

Mesa de trabajo

El nuevo sistema de jurisprudencia del PJE domex

Moderadora

Mgda. Sara Gabriela Bonilla López

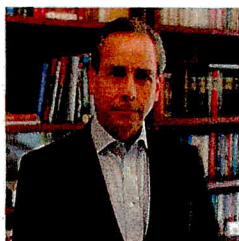

Dr. Ricardo Sepúlveda Iguíniz

Coordinador General de Compilación y Sistematización de Tesis del
PJE domex



Dr. José Noé Gómora Colín

Magistrado del PJE domex



Mtro. Michael Rolla Negrete

Secretario técnico de la Mesa Directiva del Senado de la República



Dr. Hiram Raúl Piña Libien

Profesor Investigador de la Facultad de Derecho (UAEMex)
05:30 pm - 06:30 pm

Conferencia

La nueva etapa de la jurisprudencia en el sistema jurídico mexicano

Moderador

Consejero Enrique Víctor Manuel Vega Gómez



Dr. José Ramón Cossío Díaz

Ministro en retiro de la SCJN

Miércoles 17 de abril

09:00 am - 10:00 am

Conferencia

Una introducción a la teoría del precedente judicial

Moderador

Mgdo. Juan Manuel Télles Martínez

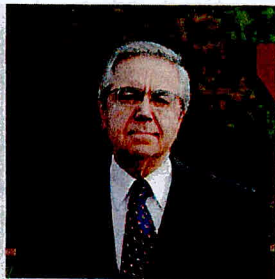

Dr. Rodolfo Luis Vigo

Catedrático de la Universidad Austral y en la Universidad Católica de Argentina

10:30 am - 11:30 am

Conferencia

Retos de la Jurisprudencia en México

Moderadora

Consejera Cristel Yunuen Pozas Serrano



Dra. Margarita Luna Ramos

Ministra en retiro de la SCJN

12:00 pm - 01:30 pm

Mesa de Trabajo

La interacción de la jurisprudencia a nivel federal y local

Moderador

Mgdo. José Luis Maya Mendoza



Dra. Alejandra Almazán Barrera

Magistrada del PJE domex



Dr. Eduardo Alberto Osorio Rosado

Juez de Distrito adscrito al Centro de Justicia Penal Federal en el Estado de Querétaro



Dra. Gladys Fabiola Morales Ramírez

Investigadora en el Centro de Estudios Constitucionales de la SCJN



Dr. Alfonso Herrera García

Profesor de la Universidad Panamericana

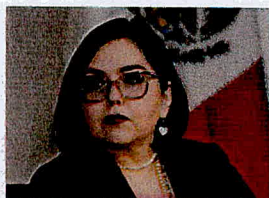

Dra. María Emilia Hortencia Molina de la Puente

Magistrada adscrita al Séptimo Tribunal Colegiado en materia Civil
del Primer Circuito
03:00 pm - 05:00 pm

Mesa de trabajo

La jurisprudencia como contenido fundamental de la educación jurídica

Moderador

Dr. Juan Carlos Abreu y Abreu



Dr. Hugo Alejandro Concha Cantú

Investigador del Instituto de Investigaciones Jurídicas (UNAM)

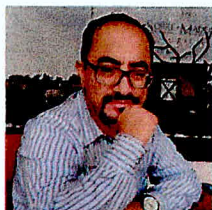

Mtro. Arturo Ramos Sobarzo

Investigador de la Escuela Libre de Derecho



Dra. Andrea Pozas Loyo

Investigadora del Instituto de Investigaciones Jurídicas (UNAM)



Dr. Jorge Alejandro Vásquez Caicedo

Subdirector Académico de la Facultad de Derecho UAEMéx

05:30 pm - 06:30 pm

Conferencia

Importancia de la Jurisprudencia en la impartición de justicia a nivel local

Moderador

Dr. Ricardo J. Sepúlveda Iguíniz



Dra. Armida Ramírez Dueñas

Magistrada en Retiro del Tribunal Superior de Justicia del Estado de México

Jueves 18 de abril

09:00 am - 10:00 am

Conferencia

La jurisprudencia y los derechos humanos

Moderadora

Consejera Edna Edith Escalante Ramírez



Dra. Claudia Aguilar Barroso

Socia fundadora y Directora de Aguilar Barroso Abogados

10:30 am - 11:30 am

Conferencia

Visión prospectiva de la jurisprudencia en el desarrollo de los sistemas jurídicos

Moderador

Dr. Rafael Estrada Michel



Dr. Richard Albert

Director of Constitutional Studies at the University of Texas
12:00 pm - 01:30 pm

Mesa de trabajo

La tecnología y el acceso a la jurisprudencia

Moderador

Ing. Moisés Francisco Lima Valdez



Dr. Daniel Trejo Medina

Profesor de la Universidad Nacional Autónoma de México

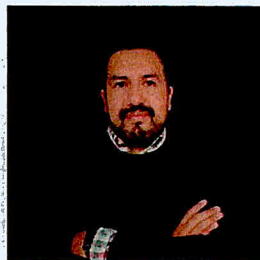

Ing. Adrián Díaz Luján

03:00 pm - 05:00 pm

Mesa de trabajo

La jurisprudencia desde el litigio

Moderadora

Mgda. Blanca Colmenares Sánchez



Dr. Gustavo de Silva Gutiérrez

Socio director de la firma "De Silva, Consultores y Abogados S.C."



Dra. Claudia Lizbeth González Flores

Barra Mexicana de Abogadas Emprendedoras, A.C.

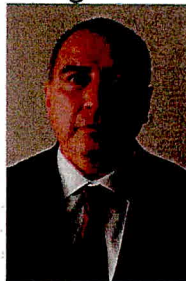

Mtro. Roberto Alpizar González

Coordinador del Centro de Investigación en Ciencias Jurídicas



Mtra. Ileri Elizabeth García Ramos

Abogada postulante en ORTA ABOGADOS, S.C

Conclusiones - Clausura

05:30 pm - 06:30 pm









Folio	19445
Folio fiscal	6E18AB57-7B20-4725-BF93-B30E07F3D58E
Lugar y fecha de expedición	50160, 2024-04-17 15:34:51
Fecha de certificación	2024-04-17 15:34:52
No. Certificado emisor	00001000000506633445
No. Certificado SAT	00001000000505619865
Uso CFDI	Gastos en general
Forma pago	Tarjeta de crédito
Método pago	Pago en una sola exhibición

Emisor		Receptor	
RFC	ETO121126IU2	RFC	HTS680101G47
Nombre	ER TOLLOCAN	Nombre	HONORABLE TRIBUNAL SUPERIOR DE JUSTICIA
Régimen fiscal	Régimen Simplificado de Confianza	Código postal	90000
		Régimen fiscal	Personas Morales con Fines no Lucrativos

Cant.	ID	Unidad	Descripción	Valor unitario	Importe
1	90101501	E48 NA	CONSUMO	575.00	575.00

Subtotal 575.00
IVA 16 % 92.00
TOTAL 667.00



SEISCIENTOS SESENTA Y SIETE PESOS 00/100 M.N.

Sello digital del emisor HGfen9wbyXhZT0IUDJV6JShd0/Ic0oTnUqkoWGAGguD/Si4835i7209Qoww3IZFjpwGNJMeYu+pNea8Fc8HaX9UVLWCNvZC9hMEs0Y0gCu71MPeJBKdp0I/pgiPSVfo/39bV+A06LhxmiJJP6qfj6Mm9G/PnSEh6SqzxpDtXHJm0/MxJvy9sB+cQJp/+hFzsxQACYJ82e9pNA0RyCn7Kqgjd12UYqsJnbITqH65F0NA2dhTkbnuZURmZfMraTFaR5fWkvfRip3Jaoszwa00q5SjikoFzVR5lzHUVyU86nrZrVLYAdy9jKa/k702+G3LURMbxobqPrFQVxK431JtQ==

Sello digital del SAT RJQ8pPDxDzSjsHfXBa0B3zKKThiiV01cV3xF3caWwHH37etLULjN08F1RgqJTMrdcyqd3B/JDi0IM/4ZMdbshyS8xqE8JuHJ4KIULz+/cX7r5/MfbXPbDVhFpB6JLsGKbv3t7wZJcIJ0p+CwoDBaeFwC0xKeE3IKjCU/HS9npKnb3sDyGWNssoAHP34UfgxtSdTzbr1sPSZ65tawIf65NMNVpKBgs8JNzP1eM+9ZN83uupW0Mb3q8E1beSdb0IjCiLaCtVsHf+hcgRZxD/5euEM1j9xvVMQQu2tKVZkfk6pC7sALzHAP1KMNZekUCawD47AhW80oc6EV9eXphbkSQ==

Cadena original del complemento de certificación digital del SAT |1.1|6E18AB57-7B20-4725-BF93-B30E07F3D58E|2024-04-17T15:34:52|SFE0807172W8|HGfen9wbyXhZT0IUDJV6JShd0/Ic0oTnUqkoWGAGguD/Si4835i7209Qoww3IZFjpwGNJMeYu+pNea8Fc8HaX9UVLWCNvZC9hMEs0Y0gCu71MPeJBKdp0I/pgiPSVfo/39bV+A06LhxmiJJP6qfj6Mm9G/PnSEh6SqzxpDtXHJm0/MxJvy9sB+cQJp/+hFzsxQACYJ82e9pNA0RyCn7Kqgjd12UYqsJnbITqH65F0NA2dhTkbnuZURmZfMraTFaR5fWkvfRip3Jaoszwa00q5SjikoFzVR5lzHUVyU86nrZrVLYAdy9jKa/k702+G3LURMbxobqPrFQVxK431JtQ==|00001000000505619865|

Este documento es una representación impresa de un CFDI

MCLIGHT OPERADORA
MOP1203275Y6

Domicilio Fiscal:
CARRETERA LIBRE MEXICO TOLUCA KM 63.5
Col. SANTA ANA TLAPALITLAN TOLUCA
MEXICO, C.P.: 50160



COMPROBANTE FISCAL DIGITAL INTERNET

FACTURA ELECTRONICA

Folio Fiscal 4a91ccd8-fc9d-430f-9f48-ef84acfcc985
N°de Serie del Cert. del SAT 00001000000505563741
Fecha y hora de certificación 16/04/2024 08:59:10a. m.

LUGAR Y FECHA DE ELABORACIÓN

México, 16 de Abril de 2024 08:58:58 a.m.

N° Certificado 00001000000519489651
Serie y folio interno FrontDesk B 12930

Medio de Pago: PUE Pago en una sola exhibición

Exportacion: 01

TIPO:

UUID:

Lugar de expedición: 50160 Mexico, Toluca
Regimen Fiscal: 601 General de Ley Personas Morales
Uso de CFDI: G03

Datos del Cliente:

Nombre HONORABLE TRIBUNAL SUPERIOR DE JUSTICIA
R.F.C. HTS680101G47
Calle CALLE PLAZA DE LA CONSTITUCION 23
Colonia COL. CENTRO
Localidad
C.P. 90000

Regimen Fiscal Receptor 603
Domicilio Fiscal Receptor 90000
UsoCFDI Receptor: G03
Del. /Mun. Tlaxcala
Estado TL
País MX

Datos del Huesped:

Nombre Huesped GALVAN CORTEZ, ROSAURA
Habitación: 0236

F. Llegada 15-04-24 Folio Opera 68028
F. Salida 16-04-24

CANTIDAD	DESCRIPCION	PRECIO UNITARIO	OBJIMP	CLAVE UNIDAD	CLAVE PRODSERV	TOTAL
1.00	Hospedaje (3)	1,150.00	02	E48	90111501	1,150.00
	VISA MANUAL A&B DEBITO (MXN) 1,380.00				=	
Forma de pago:	28 Tarjeta de débito					

Importe con Letra : UN MIL TRESCIENTOS OCHENTA PESOS 00/100 M.N.

Subtotal	1,150.00
I.S.H.4.00 %	46.00
I.V.A. 16.00 %	184.00
Total	1,380.00
Gran Total	1,380.00

Sello digital del CFDI

m5j1PYopnIRud/HSKvUONMS5t5GgpCf6nrMj/M67tjyDG88M1W7Gd/Zq3oaGbHXu3sSuvIL5cUzJ05fbqLg/rifjCE3FkEV8VwRg8Lb9C0jjiWfGqLQo9U974UDSU56cNBVaCl3Vg8YTN6FyYm2AxXizmtahO2DYjjsUm+wS1xiFgTAM/f4EaVJXu7VBTfZVO7qxy3/rQg9eRG07VQ/VqjEcs2fUNmNXQXTJQ8XhXeXziEr/wejWFNO/Dc51a094i9Yt6xeQupluaRVPqNNXMoNfClvtydE7cA7L8EJmsXQQ+rmBi1EtdL9Hc1uCqc35QJDXgw9UJ+hyQ+yLew==

Sello del SAT

NC6HlDd5IV7xsEAMIToQrd5XleEYrvPUMZ5PcdiqIew+aaYJCA/8YOM4RgRspP72fTG27vrW0yINXbdvCimOnxyrJ3q7fjuhZRxUw/Agizp7Rv12STLCSzrPT8a8yQfry8xrrVBPO/xOqnlIy+TBtCW+62prLfy71uqfX9D9PPfDnddDKGjfHeS8PjdqsDP7OW/zl8UWDQkC7fOE/iYwEYovRMmOWQJrBhj81dxO/Fp5dRMLwHv37F0s70zbAXQFYSVSG8bZcrrXkHdNzqsDNaZ5h+RefthTRS0AnM032cfMDgRQwm4UQHcW126vVROHFowzpeV0Wq55FXCrLvrw==

Cadena original del complemento de certificación digital del SAT

||1.1|4a91ccd8-fc9d-430f-9f48-ef84acfcc985|2024-04-16T08:59:10|MIS1112095W0|m5j1PYopnIRud/HSKvUONMS5t5GgpCf6nrMj/M67tjyDG88M1W7Gd/Zq3oaGbHXu3sSuvIL5cUzJ05fbqLg/rifjCE3FkEV8VwRg8Lb9C0jjiWfGqLQo9U974UDSU56cNBVaCl3Vg8YTN6FyYm2AxXizmtahO2DYjjsUm+wS1xiFgTAM/f4EaVJXu7VBTfZVO7qxy3/rQg9eRG07VQ/VqjEcs2fUNmNXQXTJQ8XhXeXziEr/wejWFNO/Dc51a094i9Yt6xeQupluaRVPqNNXMoNfClvtydE7cA7L8EJmsXQQ+rmBi1EtdL9Hc1uCqc35QJDXgw9UJ+hyQ+yLew==|00001000000505563741||



ER TOLLOCAN S.A. DE C.V.

R.F.C. ET0121126IU2

REGIMEN SIMPLIFICADO DE CONFIANZA

PASEO TOLLOCAN 834 LOCAL LA

COL. SANTA ANA TLAPALTITLAN

TOLUCA C.P. 50160 ESTADO DE MEXICO

***** MEXICO *****

Mesa # 103 1 Personas

Sin Valor Oficial

Edo de Mexico 15/04/24 23:22

Abrio 15/04/24 22:18

Atendio: Mateo Cahuantzi

1 Beso Porteño	Pz \$	199.00
1 Ensalada Arandanos	Pz \$	189.00
1 Hamburguesa Cordero	Pz \$	279.00
1 Servicio Salsas+lim	Pz \$	0.00

Total \$ 667.00

Gracias Por Su Visita

Transferencia exitosa

18 abril 2024, 11:24:02 h

\$2,953⁰⁰

Esta transferencia no genera comisión

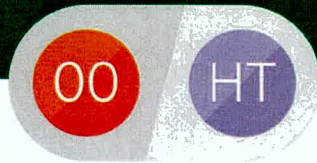

0002Ah2372 Honorable Tribu... ?

•2372 Cuenta HSBC
•0272

Concepto

Devolucion de viaticos

Referencia: 1804240

Folio: 2428242851

Clave rastreo : MBAN01002404180070796151

Verifica el estatus de tu operación en ?

www.banxico.org.mx/cep



Información
aclaración SPEI



Compartir

COMPROBANTE ELECTRÓNICO DE PAGO

Fecha de operación en el SPEI®	18 de abril de 2024	Monto	\$ 2,953.00
Fecha de abono en la cuenta beneficiaria*	18 de abril de 2024	IVA	\$ 0.00
Hora de abono en la cuenta beneficiaria*	11:24:10 horas	Referencia numérica	1804240
Concepto del pago	Devolución de viáticos	Clave de rastreo	MBAN01002404180070796151

Ordenante

Institución emisora del pago	BBVA MEXICO
Titular de la cuenta	ANEL BA#UELOS MENESES
RFC/CURP	BAMA780511H54
CLABE, Tarjeta de débito, Número de celular	012834015865423725

Beneficiario

Institución receptora del pago	HSBC
Titular de la cuenta	HONORABLE TRIBUNAL SUPERIOR DE JUSTICIA
RFC/CURP	HTS680101G47
CLABE, Tarjeta de débito, Número de celular	021830040580240272

*La hora de abono corresponde al huso horario que rige en la Ciudad de México.

Número de Serie del Certificado de Seguridad de la institución receptora del pago
00001000000506846171

Cadena Original (información del pago):

||01|18042024|18042024|112410|40021|BBVA MEXICO|ANEL BA#UELOS MENESES|40|012834015865423725|BAMA780511H54|HSBC|HONORABLE TRIBUNAL SUPERIOR DE JUSTICIA|40|021830040580240272|HTS680101G47|Devolucion de viaticos|0.00|2953.00|NA|NA|0|NA|0|0.00|00001000000506846171||

Sello Digital (firma provista por la institución receptora del pago):

D+Ajb2We78FjqPNcrOPp0gUezyVUrp+zdSmUVcnhvqod26BOHP/uD27MHpee1ZhZKPeW3tPqC5QYZ7BH8dvX6BMMDbjkFh7UIXFor7mAYa5AFg9xn+y21oeDcyws3obhrt08lpwUX2xXBPqE/gwe3JGO6Z1GgDoH+sGULyQVnTb4+zv8OcSNIPoon49rsoHvL7Y3S/e/Bm1IVFduQc1tgdHp1OFdEjbrZghUSI6zv+tBQQ/aSe28zQPOaVgSlrKFko+LwQelmh58E5opvGdbX6QpC7XrIDWbB9CiBs4hW9RbAntztd/edfdUZPBatuYQRsuHnZY2W1MZ0oF0D8oFVw==

La información contenida en este Comprobante Electrónico de Pago corresponde a la Confirmación de Abono generada y firmada electrónicamente por la institución receptora del pago, conforme a lo establecido en la regla 20a. de la Circular 14/2017 emitida por el Banco de México, por lo que este último no tiene responsabilidad alguna sobre la información mostrada.

El presente Comprobante Electrónico de Pago se emite con fines informativos y está dirigido únicamente a las personas usuarias del SPEI® que proporcionaron electrónicamente la información requerida por el servicio.

Para mayor información o aclaraciones respecto de este Comprobante Electrónico de Pago y/o de la Orden de Transferencia Aceptada que le dio origen, la persona usuaria deberá consultar a la Institución que le haya proporcionado el servicio de transferencia electrónica vía SPEI® o a la Institución que llevó la cuenta en la que se depositaron los recursos, según corresponda.

Respecto al tratamiento de los datos personales que realiza el Banco de México en el SPEI® le sugerimos consultar el aviso de privacidad disponible en: <https://transparencia.banxico.org.mx/documentos/%7BD77FE465-7945-1489-3DAB-C292153C76B7%7D.pdf> (banxico.org.mx).